上海漫畫

中華民國十九年一月四日（星期六）

上海山東路A字一號中國美術刊行社出版

葉淺予作

安慰

上圖爲淞滬衛戍司令熊式輝氏之夫人
左爲其女公子
徐雁影攝

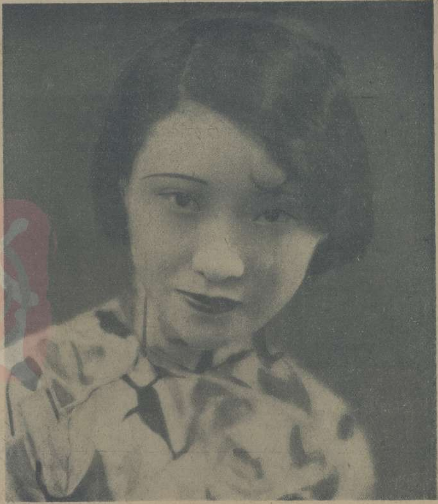

中西女塾夏露敏女士　光藝攝

愛國女校高三女學生遊葉家花園留影
虞岫雲女士攝

四川省政府主席劉文輝之賞雪
李德培贈

阿拉伯地處熱帶，境內大部爲沙漠，故土人生活極爲單調，但婦人亦愛好裝飾，頭上垂花以爲美，觀右圖卽可見一斑。上爲阿拉伯之少女，體格頗強。
梁鼎銘寄

夜之幽曲　蔣兆和作

牧牛圖　張聿光作

本屆又奪得女子籃球隊錦標之東南女體校之強南隊

劉南笏攝

強南隊健將王堃華女士

向右看齊的體育家秦浩然女士現又兼任暨南大學教授

右，錢奇珍女士，左，湯然女士

强南隊隊長郭筱萍女士

楊若青女士（後立者）及曹子清女士（前立者）均肄業東南，曹女士又兼任葛竹學校教授。

除夕

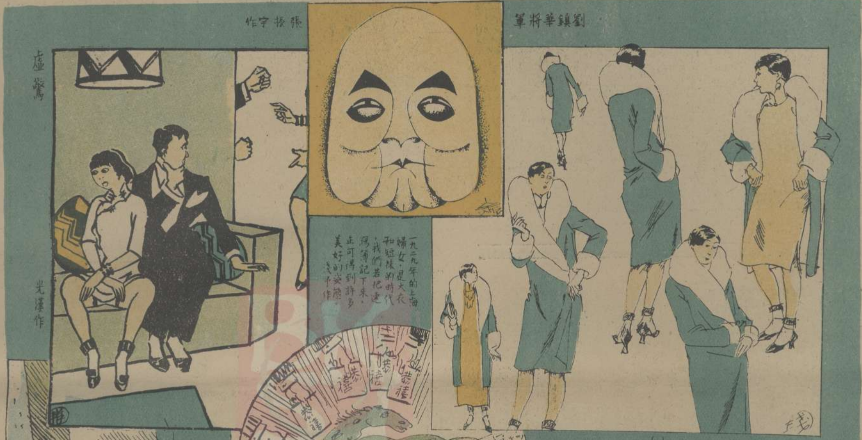
張振宇作
劉鎮華將軍
虛驚
光漢作
一九二九年的上海婦女，是大衣和短袜的時代，我們若把速寫簿記下來，止可得到許多美好的姿態。淺予作
未來的上海 光宇作
地皮將全為高大之建築物所占，汽車乃漸歸淘汰而代以飛機，人行道則設築在空中云。
外國人到中國來搭銅錢用不着兵馬！中國人一概歡迎！
西洋料理
大老班
西歐的舞女
大牧師
闊人
小賊
變戲法人
WELLCOME 歡迎
其他

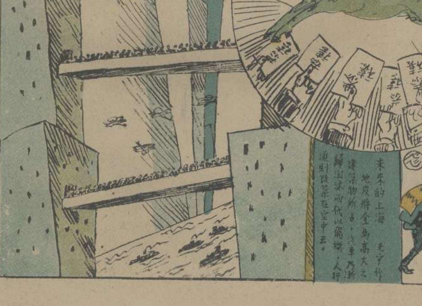
TARANTULLE
太林土而輕洋紗
第一
襯衫料

雲裳公司
上海唯一婦女服飾專家
大衣斗蓬旗袍式樣別出心裁
電話 35119
靜安寺路斜橋總會對面

送禮物的朋友在馬路上跌一個頭

讀者一致贈給他的獎品

本社函授部學員沈寶輝作

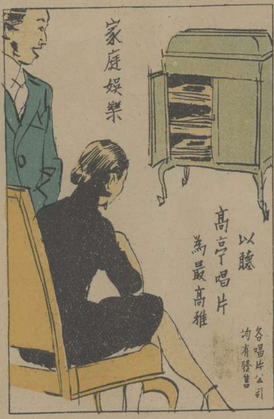

讀者漫畫

都市的點綴品
瞿松壽作

婚喪一例之儀仗
同光作

煩惱　吳宇光作

左，人類的附屬品　沈逸千作

慰勞者　本社函授部社員孫浩然作

十九年度後 介紹輕巧生動的漫畫

十九年度的新時代，是潮流彙合而發展的時代，這裏有我們日常生活上一幕一幕的形象，把這形象抄寫出來，就是成功我們日常所不可不看的東西，我們現在欲闢這樣一欄的東西，就是特意欲介紹，無論那一方面人才，各種職業，各種階級，專關於生活上所看見的，筆頭上能描寫的，統統隨時的刊登，但是一定要有積極思想的，建設精神的，趣味純正的，使閱者可以用簡短的時間，看出社會上各種形象的變遷，並且可以發生濃厚的趣味。人生的美滿，全在乎精神與物質的改進，這就是我們欲享受的一切，所以我們看重這一欄的介紹，要吸收多量的作品，希望人人肯費掉一點時間，當他猜謎一般的看待，希望作者亦不要管筆緻的齊整不齊整，祇要紙面上描寫得神氣十足，就是一張好東西，迎合現代需要的東西，就是輕巧而美妙的東西，使人人看了明白懂得，興味提高，小孩子天真的圖像，是永遠人間的至愛物，漫畫就是這東西。

■請注意現已出版之
■第八集彙刊

右圖爲第八集彙刊封面

本報每滿十期，裝訂成册，護以精緻之封面，由張光宇先生繪製；加以五彩凸漆印，精美可鑑，故自發行以來頗受各地人士之贊賞，第八集彙刊爲本報七十一期至八十期之合釘本

材料愈見豐富
封面愈見美麗

業已出版　每册大洋一元二角
外埠郵費一角二分　批發特別克己

■ ■ ■

第一·五·六·七集彙刊均有存書，本數不多，諸君有缺少者，請從速至敝社補購。

華新公司
冬季大減價
各部貨物 特別削價 如蒙惠顧 無任歡迎
南京路中市

新歲後大發展之

中國美術刊行社

上海漫畫

葉淺予主編

每逢星期六出版一大張已出八十八期

銷遍國內外　讀者二萬餘

▲本刊是政治問題社會問題生活問題的總描寫▼

本刊以漫畫爲中心，國內最有聲望之漫畫家已允付其全部創作發表於本刊，外界將絕少流露，當今世界人類生活之享受成趨向於敏捷流利之時代，『漫畫』實爲滑稽諷刺兩種趣味所溶成的刺激品！本刊的內容，就是我們所想望的美妙舒暢之圖畫與攝影！

每份小洋一角	半年二十五期 國內一元六角 國外二元	全年五十期 國內三元 國外三元八角	寄費在內

漫畫彙刊

本刊十期合釘成册護以精美封面

每册售大洋一元二角

第八集今日出版

漫畫叢刊

每册售大洋六角

內計本刊十期（不限次序）

精裝一巨册

可作學畫範本

可作攝影指導

材料豐富　琳琅滿目

時代畫報

張振宇主編

本刊是霽生活的營養品！　快樂的消遣品！

進步的出版品！　美麗的欣賞品！

世界是完全進化着，我們的生命，是靠着這進化的力量，一切生活上的需要，享受，多仰給於此，所以我們日常需要的智識，方法，都要有相當的訓練和研究；我們這本『時代畫報』就是專門搜集世界上所有的，編成這一本美麗值得永遠寶藏的出版品，使男女老少大多的民衆都容易收受起來。

一月號第二期定於一月廿五日出版

每月一册大洋三角		
半年六册　二元	全年十二册　三元六角	
國外　二元四角	國外　四元二角	
寄費在內		

滑稽畫 諷刺畫 函授部

魯少飛主任　常年招生

學者不限職業，皆可抽時間學習。函索章程，附郵五分。

▲爲提倡科學和藝術相互攜手之工作▼

▲務使今後之供獻爭得國際上之光榮▼

本部自一月一日起，常年招收新生，專門培養此項人才，務使有志者源源而爲供獻於今後之國家社會，一方面使學者利用時間，培養身心，一方面利用精神從事建設。本社已聘請國內外先進諸名家，共同辦理，以最短之時間，造成學力並富之練習，達到應用於各出版界及報界教育界之專門人材。

美術供應部

張光宇主任

宗旨　本部專供國內外出版界印刷界工商界教育界及各機關各學校等，需用美術上之設計及圖畫標本之類，以短速之時間和詳細之規劃使得完成盡善盡美之美術應用品。

方法　凡委托本部辦理者，價格相宜，手續敏捷，出品精良；外埠亦可電詢或函詢辦理，約期決不延誤。

門類

櫥窗裝飾	新裝圖樣	滑稽畫	代售古今書畫
廣告招貼	商標圖案	諷刺畫	代接名人繪件
印刷製版	舞台背景	小說畫	代辦美術書籍
五彩月份牌	油畫肖像	封面畫	代編貨品樣本

中國美術刊行社啓

地址　上海山東路A字一號（卽麥家圈）　電話一七五三五

啓事

本社由張光宇　張振宇　葉淺予　魯少飛　四人所創辦，以供獻爲懷，期望中國出版界文藝界樹一盛大之新潮，是後當更盡心力，從事擴充，以副社會之望，本社聘任張光宇君爲總理兼美術供應部主任，張振宇君爲協理兼營業主任及時代畫報主編，葉淺予君爲編輯主任兼上海漫畫主編，魯少飛君爲教務主任，此啓。

張光宇　張振宇　葉淺予　魯少飛　啟事

同人等茲因創辦中國美術刊行社特設美術供應部專供外界一切繪畫事件凡有委託請向該部接洽可也此啓

魯少飛爲中國第一畫社 滑稽畫 諷刺畫 函授部啓事

少飛前創辦之中國第一畫社函授部，今因擴充範圍與增加實力起見，併入中國美術刊行社，聯合各同志協力辦理，自十九年一月一日起改稱爲『中國美術刊行社函授部，』恐未週知，特此聲明。

本社營業時間

每日上午九時

至下午六時止

星期日休業

王先生

二友合作社
辦事時間 每日上午八時起 至下午五時止 星期日休息 經理王葳 協理陳茂
我們團結起來，轟轟烈烈的做一番事業！
今天元旦，大家白相，從明天起，各守時間，正式辦公！
八點鐘辦公，七點鐘起來，這如何辦得到？
明天先來一個計策，騙騙小陳，落得高枕而臥。
明天早晨八點鐘以前到合作社去，先把鐘撥到十點，再把這字條貼在陳先生的抽屜上
昨天晚上打牌九輪了七百，一清早還要跑遠路，推頭子真可惡！
老爺叫我把鐘開在十點上。
老爺叫我把這字條貼在你這邊的。
老王這個計策真不錯！我若還遲來一刻，豈不要上他的擋！
你把這張字條貼在王先生的牀頭上，不要忘記！
王先生：來件均悉，請安眠可也。茂留

歡迎投稿

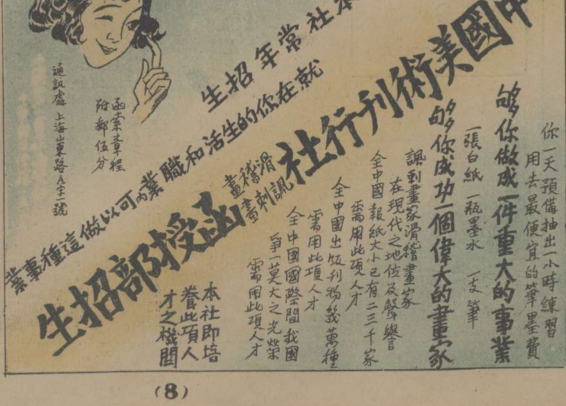
中國美術刊行社函授部招生
本社常年招生
就在你的生活和職業內可以做這種事業
滑稽畫 諷刺畫
你一天預備抽出一小時練習
用去最便宜的筆墨費
能夠你做成一件重大的事業
一張白紙 一瓶墨水 一支筆
能夠你成功一個偉大的畫家
諷刺畫家滑稽畫家在現代之地位及聲譽
全中國報紙大小已有二三千家需用此項人才
全中國出版刊物幾萬種需用此項人才
全中國國際間我國爭一莫大之光榮需用此項人才
本社即培養此項人才之機關
函索章程附郵伍分
通訊處 上海山東路A字一號